

# LG AI 청소년 캠프 지원서 작성 방법

## 1. 지원자 등록

홈페이지 상단 지원자 등록 메뉴를 클릭하여 지원자 등록을 먼저 진행해주세요.  
지원자 등록 시 입력한 이메일 주소와 비밀번호로 지원자 로그인 가능합니다.

- 만 14세 미만 : 보호자 명의의 휴대폰 본인 인증이 필요합니다.
- 만 14세 이상 : 본인 명의의 휴대폰 본인 인증이 필요합니다.

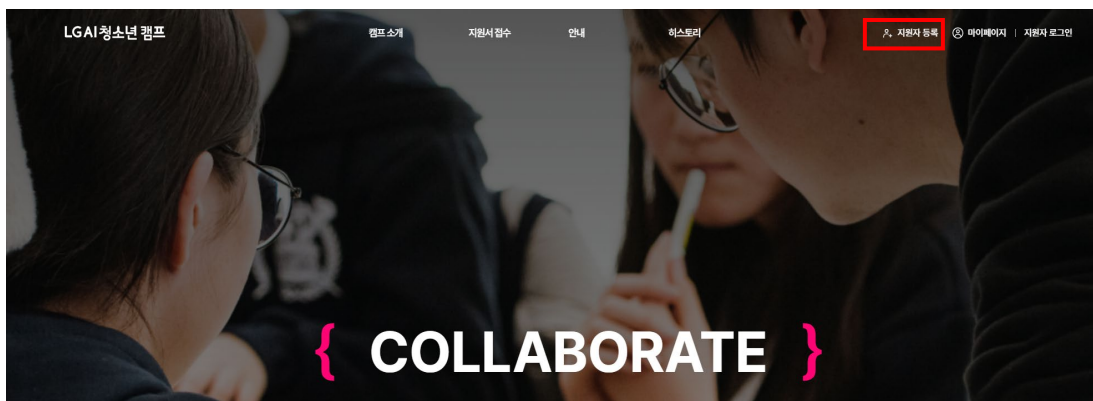

## 2. 지원서 접수 - 지원 유형 선택

지원서 접수 메뉴를 클릭하여 지원서 작성을 시작합니다.  
다음 버튼을 클릭하여 다음 단계로 이동합니다.

★ 지원서 작성 및 수정, 제출은 PC 환경에서만 가능합니다.

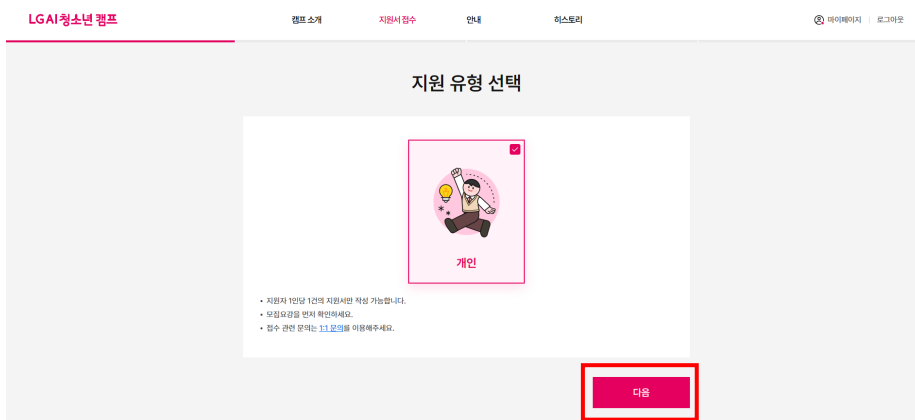

### 3. 지원서 접수 – 지원서 작성

① 팀 프로젝트에서 내가 잘 할 수 있는 역할을 선택해주세요. (복수 선택 가능)

- 기획자 : 문제 찾기, 문제 해결의 과정에서 경험에 기반한 아이디어를 제안하고, 전문 지식을 조사하여 구체화된 방안을 찾아 팀 프로젝트 과정을 계획하고 기록합니다.
- 개발자 : AI 시스템을 구현하기 위해서 AI 알고리즘을 선택 적용하고, 문제를 해결하는 AI 서비스를 코딩으로 구현하여 최종적으로 AI 성능 향상을 위한 개선 작업을 진행합니다.

개인 정보

 홍길동 honggildong@lgaiyouthcamp.or.kr

✓ 기획자

✓ 개발자

② 지원 영상 유튜브 URL : 인공지능으로 해결 가능한 일상 속의 문제와 그 해결 방법을 지원자 본인이 설명하는 영상을 촬영한 후 개인 유튜브 채널에 업로드하여 그 URL을 입력해주세요. URL 입력 후 미리보기를 클릭하시면 입력한 영상을 확인할 수 있습니다.

- 동영상 제출 가이드를 참조해주세요.
- 영상 분량은 1분~3분으로 본인이 직접 출연해야 합니다.
- 유튜브 영상은 일부 공개로 설정해주세요. [\[유튜브 영상 공개 범위 설정 방법 바로가기\]](#)

지원 영상 유튜브 URL (동영상 제출 가이드 참조)

동영상 제출 가이드 

유튜브 영상 주소를 입력해주세요.

미리보기

③ 나 자신을 300자 이내로 소개해주세요. (성향, 관심사, 취미, 교내외 활동 등)

- 1 나 자신을 소개해주세요.(성향, 관심사, 취미, 교내외 활동 등)

내용을 자유롭게 입력해주세요.

0/300 자

④ 본인이 선택한 인공지능 팀 프로젝트의 역할(기획자, 개발자)에 맞추어 나의 특기 및 장점을 500자 이내로 소개해주세요.

\* 작성한 내용은 이후 팀원 선발과 구성에 고려될 수 있습니다.

⑤ 유튜브 링크를 첨부한 지원 영상의 자막(스크립트)을 추출하여 입력하세요 : ②에 입력한 유튜브 링크 영상의 자막을 추출하여 입력해주세요.

※ 동영상 자막 추출 방법

STEP 1. 유튜브 영상 하단 설명란 '더보기' 버튼을 클릭하세요.

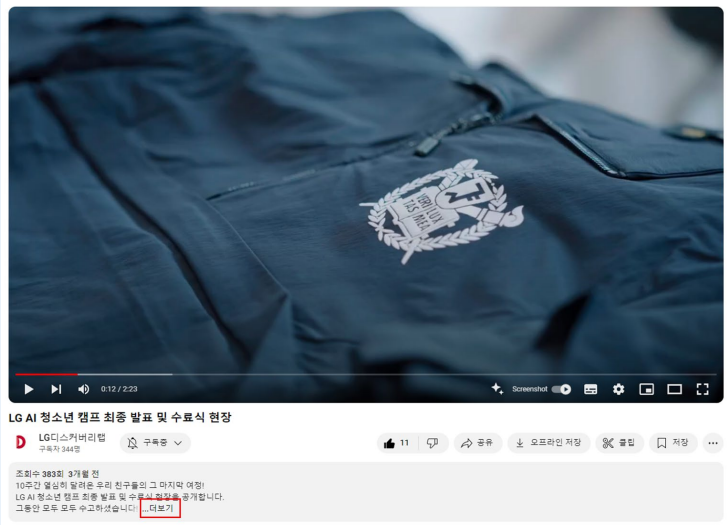

STEP 2. 하단 '스크립트 표시' 버튼을 클릭하세요. 클릭하면 영상 오른쪽에 스크립트가 나타납니다.

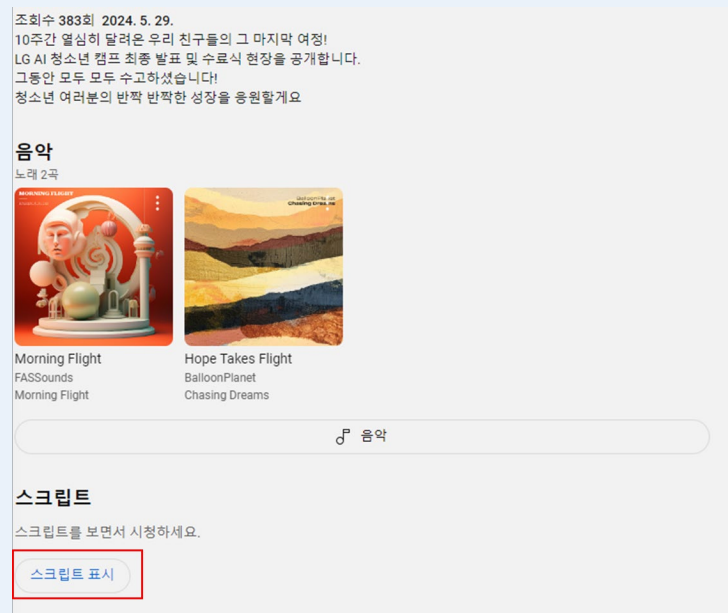

STEP 3. 스크립트 오른쪽에 있는 점 3개 아이콘을 클릭하고, '타임스탬프 전환'을 클릭하세요.

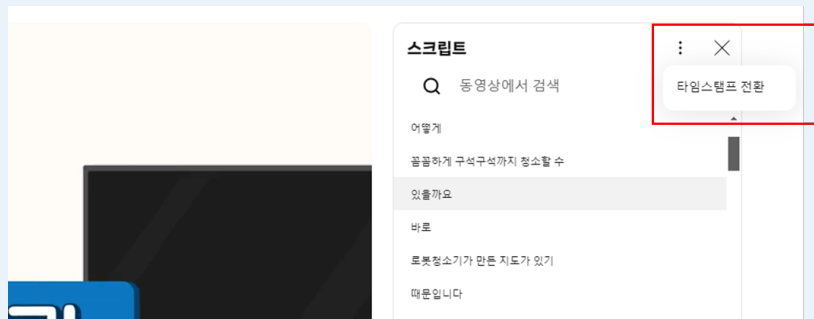

STEP 4. 스크립트의 처음부터 끝까지 모두 선택하여 복사(Ctrl+C)하고 지원서 3번 항목에 붙여넣기(Ctrl+V)하세요.

\* 글자 수 제한(2,000자)을 지킬 수 있게 띄어쓰기를 수정한 후 제출해주세요.

### ㉞ 유의사항을 모두 확인한 후 체크, 지원서 제출 버튼을 클릭하세요.

- 지원서 제출 완료 후에는 작성한 지원서 내용 확인 및 수정이 불가능합니다. 지원서 내용을 꼼꼼하게 모두 확인하고 제출해주세요.
- 지원서 작성 중에는 임시저장 버튼을 클릭하면 마이페이지 > 내 지원서 관리 메뉴에서 작성 중인 지원서 확인 및 수정, 제출이 가능합니다.
- 지원서 접수 마감 전(24년 10월 31일 저녁 6시)까지 반드시 지원서를 제출해주세요.

☒
**유의사항 내용을 모두 확인하였습니다.**

- 지원서 제출 완료 후에는 제출한 지원서 확인 및 수정이 불가능합니다. 지원서 내용을 모두 확인하시고 제출해주시기 바랍니다.
- 지원서에 허위 내용을 기재하였을 경우 캠프 참여 신청이 자동으로 취소됩니다.
- 개인적 사유, 학사 일정 등의 이유로 캠프에 참여하지 못할 경우 별도 교육 및 부상을 제공하지 않습니다.
- 과제 동영상상을 가이드에 맞지 않게 제출할 경우 캠프 참여 신청이 자동으로 취소됩니다.

←

임시저장

지원서 제출

## 4. 지원 영상 파일 첨부하기

접수 완료 화면에서 '지원 영상 파일 첨부하기' 버튼을 클릭하여 지원 영상 파일을 제출해주세요.

- 유튜브 내부 정책 및 오류 등으로 인해 지원 영상 확인이 불가능한 경우가 있어 반드시 원본 파일을 첨부해주세요.
- 지원서 접수 번호는 접수 완료 카카오톡 알림톡 또는 마이페이지 좌측 접수 완료 문구 옆에서 확인할 수 있습니다.
- 원본 영상 파일은 마이페이지 > 내 지원서 관리 메뉴에서도 첨부할 수 있습니다.
- 영상 파일은 1GB까지 첨부할 수 있습니다.
- 유튜브 영상과 원본 영상 모두 확인할 수 없는 경우 심사 대상에서 제외될 수 있습니다.

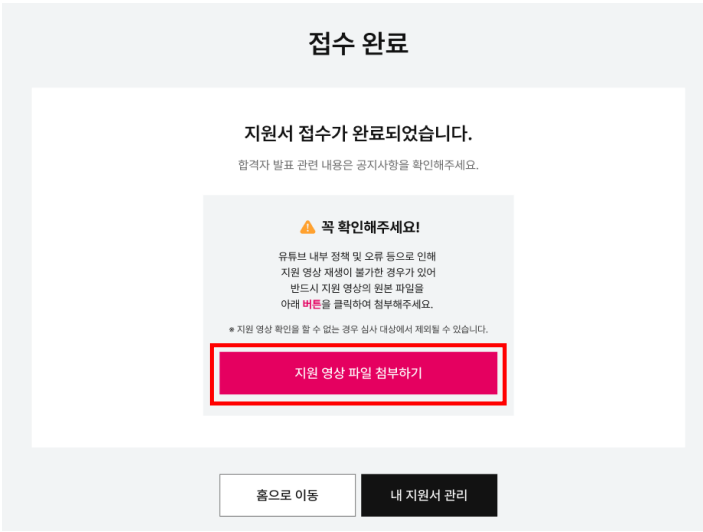

접수 완료 화면

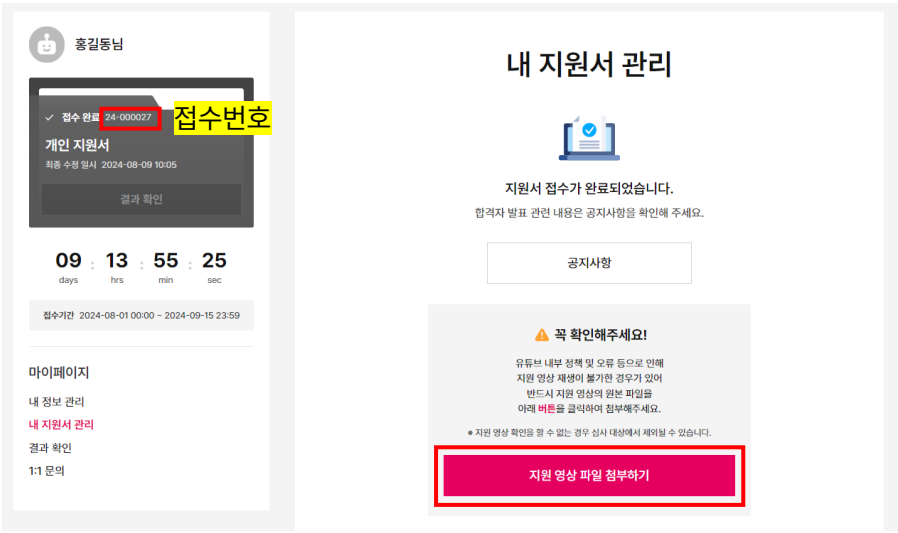

마이페이지 > 내 지원서 관리 화면